Legende

Biodiversitätsförderflächen (BFF)

BFF Qualitätsstufe I

- Extensiv genutzte Wiese
- Extensiv genutzte Weide
- Uferwiese entlang Fliessgewässer (o. Weide)
- Wenig intensiv genutzte Wiese
- Buntbrache
- Hecke, Feld- / Ufergehölz mit Krautsaum
- Hochstamm-Feldobstgarten
- Standortgerechter Einzelbaum
- Hochstamm-Feldobstbaum*

* beinhaltet Hochstamm-Obstbaum, Nussbaum und Kastanienbaum

BFF Qualitätsstufe II

- BFF mit Qualitätsstufe II

Kantonales Mehrjahresprogramm Natur und Landschaft

- Vereinbarungsfläche / Mehrjahresprogramm
- Bei Waldrand (Fördermassnahme Nr. 7 gemäss Anhang 1 der kantonalen Richtlinie anwendbar)

Weitere Planinhalte

- Vernetzungsperimeter
- Sömmerungsgebiet
- Landwirtschaftliche Nutzfläche (LN)

Ökologische Beurteilung der Fliessgewässer (gemäss gewisso)

- Naturnah (Klasse 1 + 2) (Fördermassnahme Nr. 8 gemäss Anhang 1 der kantonalen Richtlinie anwendbar)
- Naturfremd (Klasse 3 + 4) (Fördermassnahme Nr. 8 gemäss Anhang 1 der kantonalen Richtlinie anwendbar)
- Eingedolt (Klasse 5)

Schutzgebiete und -objekte (rechtsverbindlicher Status)

- Trockenwiesen und -weiden (TWW)
- Kantonales Naturreservat
- Grundwasserschutzzone S1
- Grundwasserschutzzone S2
- Grundwasserschutzzone S3

Grundlagen Natur und Landschaft

- Bundesinventar der Landschaften und Naturdenkmäler von nationaler Bedeutung (BLN)
- Vorranggebiet Natur und Landschaft
- Amphibienlaichgebiet von nationaler Bedeutung
- Wildtierkorridor überregional (Fördermassnahme Nr. 9 gemäss Anhang 1 der kantonalen Richtlinie anwendbar)
- Wildtierkorridor regional (Fördermassnahme Nr. 9 gemäss Anhang 1 der kantonalen Richtlinie anwendbar)

Grundlagen amtliche Vermessung und Zonenplan

- Gemeindegrenze
- Strasse, Weg
- Gebäude
- Gewässer
- Wald / Übrige bestockte Fläche
- Vegetationsfreie Fläche (Fels, Deponie, Steinbruch)
- Bauzone

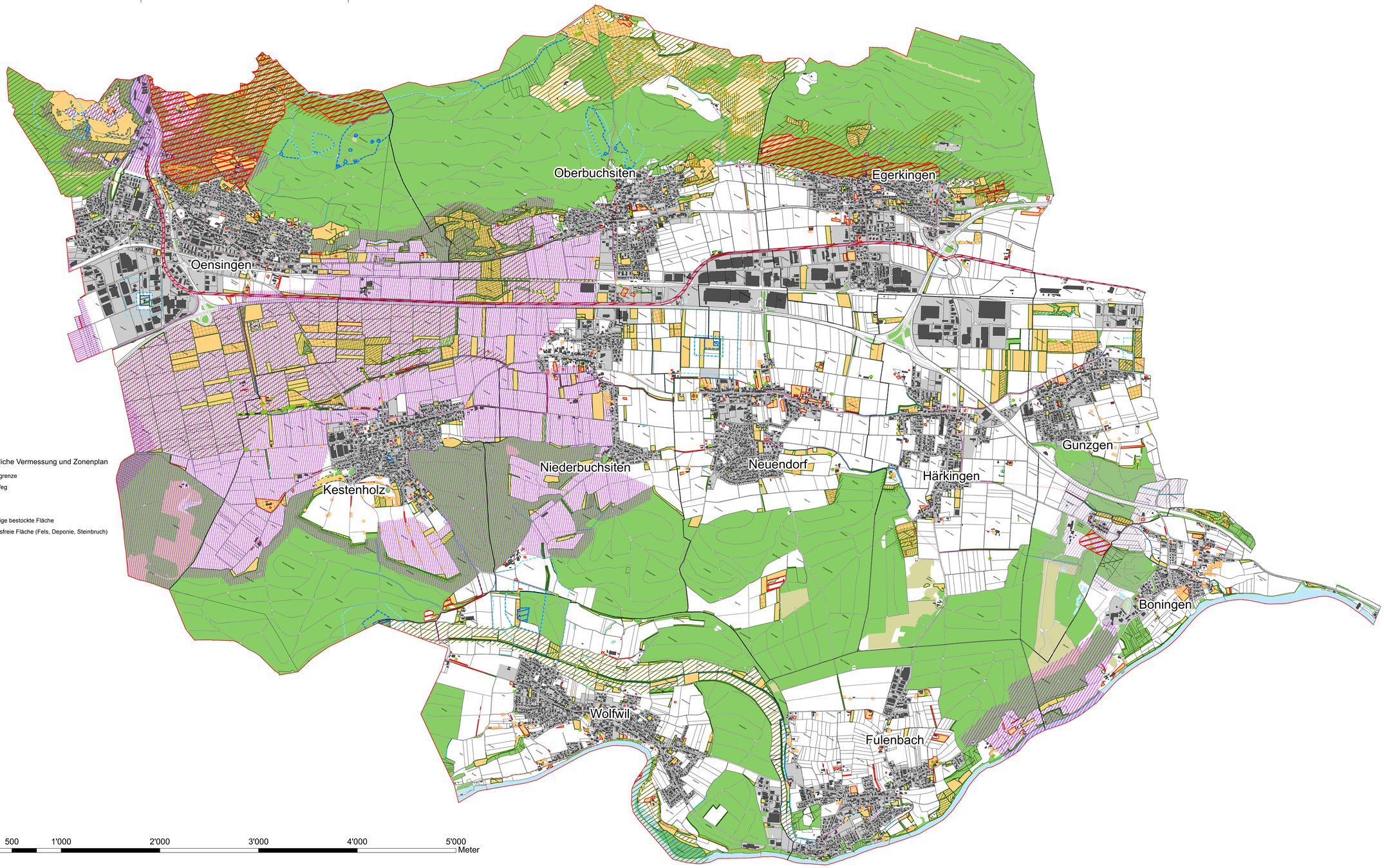

Kanton Solothurn

REGIONAL VEREIN OGG OLTEN GÖSGEN GÄU

Gemeinden
Boningen
Egerkingen
Fulenbach
Gunzgen
Härkingen
Kestenholz
Neuendorf
Niederbuchsiten
Oberbuchsiten
Oensingen
Wolfwil

Vernetzungsprojekt OGG
2. Projektperiode
Ist-Plan
Teilgebiet West

Genehmigungsexemplar

Situation 1 : 10'000

Index	Datum	Änderungen	gezi.	gepr.	gen.		geprüft	genehmigt
						Oensingen, 26.09.2018		
						gezeichnet: chb	Plan Nr:	
						Gitter: 168 x 89	21737.2 / 1	
						user: chb		
						gedruckt: 13.12.2018 10:00:49		

Alt Grundlage vom: wird nächstmöglich aktualisiert | LV95 | 00-Pläne 1Transparentprojekt-ist_gemeinsam_Plan_Ost.mxd

www.bsb-partner.ch
Biberist Tel. 032 671 22 22 Fax 032 671 22 00
Oensingen Tel. 062 388 38 38 Fax 062 388 38 00
Grenchen Tel. 032 654 59 30 Fax 032 654 59 31
Liebefeld/Bern Tel. 031 978 00 78 Fax 031 978 00 79

BSB+Partner Ingenieure und Planer